



COMUNE DI FALCONARA MARITTIMA

Provincia di Ancona

Corpo Polizia Locale

Prot. n. 6848

Al Segretario Generale

Alla Segreteria Generale

E p.c.

Al sig. Sindaco  
Prof.ssa Stefania Signorini

Oggetto: Richiesta copia Verbale di sopralluogo della Polizia Locale del 09-10-2018 presso cantiere aperto presso ex caserma Saracini.

In riferimento alla richiesta prot. 41026 del 30-10-2018 del consigliere Loris Calcina, si invia il verbale di sopralluogo richiesto.

Distinti Saluti

Il Vice Comandante  
Cap. [Redacted]



Il Comandante  
Dott. [Redacted]



**COMUNE DI FALCONARA MARITTIMA**  
 Provincia di Ancona  
**Corpo Polizia Locale**

**VERBALE DI SOPRALLUOGO**

I sottoscritti Operatori di P.L. Cap. Claudio CORCCI e M.ilo Nagg.re Gianluca TOCCACIELI, effettivi di questo Comando, in data 09 Ottobre c.a. alle ore 14:50 circa hanno effettuato un sopralluogo nel tratto di cantiere, della ditta Ricciardello Costruzioni S.r.l. (Sede legale Via Poli n. 29, 00187 Roma), appaltatrice per conto di RFI Rete Ferroviaria Italiana Gruppo Ferrovie dello Stato, dei lavori relativi alla variante della Linea ferroviaria Bologna-Ancona nodo di Falconara Marittima, che si trova all'interno della ex Caserma "Saracini" per verificare la tipologia dei lavori in corso.

Si precisa che l'ingresso alla caserma Saracini avviene solo ed esclusivamente da una carraia posta a monte dell'immobile di Via delle Caserme civ. 2 percorrendo una derivazione (strada bianca battuta) della Via del Conventino. Su detta carraia si trovano esposti n. 3 cartelli, di cui n. 1 indicante la frase INIZIO DI CANTIERE, n. 1 indicante la frase ATTENZIONE USCITA AUTOMEZZI e n. 1 relativo alla Notifica preliminare "art. 99 e all. XII del D.lgs. 81/2008".

Il tutto come di seguito rappresentato :

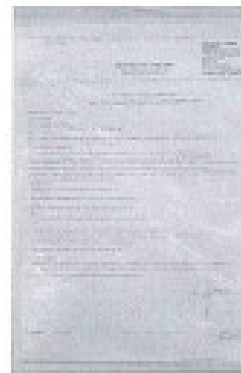

Avendo l'opera uno sviluppo complessivo di circa 5,6 Km i cartelli di cantiere non sono posti in ogni singolo tratto di intervento, ma alla sede del cantiere. I vari tratti, per quanto possibile, sono stati recintati o con rete arancione da cantiere o con nastro bianco e rosso.

I lavori in corso all'interno della ex caserma consistevano nello smantellamento di uno dei manufatti che si trovano lungo il futuro percorso



COMUNE DI FALCONARA MARITTIMA

Provincia di Ancona

Corpo Polizia Locale

ferroviario, in particolare sono stati eseguiti i seguenti lavori:

- ❖ demolizione di parte del tetto e separazione dei laterizi dalla struttura in c/c o in legno;
- ❖ smontaggio dei termosifoni, degli infissi, di guaine catramate, lamierati e di ogni altro elemento ferroso e loro separazione;

come meglio di seguito evidenziato:



Si precisa che l'ingresso al sito è possibile solo agli addetti ai lavori in quanto la carraia è sempre chiusa.

Falconara M.ma, li 09/10/2018

Gli Istruttori di P.L.



[Redacted signature area]